การปฏิบัติตนเมื่อเกิดเพลิงไหม้

ตั้งสติ ไม่ตื่นตระหนก ประเมินสถานการณ์ในเบื้องต้น

เพลิงไหม้เล็กน้อย

ใช้ถังดับเพลิงควบคุมเพลิงในเบื้องต้น พร้อมโทรศัพท์แจ้งเจ้าหน้าที่มาควบคุมเพลิง

เพลิงไหม้รุนแรง

ตะโกนบอกหรือกดสัญญาณเตือนเพลิงไหม้ เพื่อแจ้งให้ผู้อื่นทราบ พร้อมอพยพออกจากพื้นที่เกิดเพลิงไหม้ จากนั้นให้โทรศัพท์แจ้งเจ้าหน้าที่มาควบคุมเพลิง

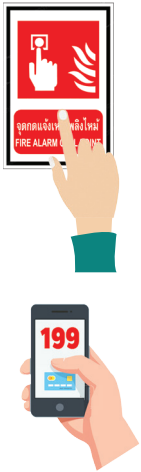

ก่อนออกจากห้องให้ใช้มือสัมผัสผนังหรือลูกบิดประตู

หากไม่ร้อน ให้เปิดประตูออกไปช้าๆ และอพยพไปตามเส้นทางหนีไฟที่ปลอดภัย

หากมีความร้อนสูง ห้ามเปิดประตูออกไป เพราะอยู่ในวงล้อมของเพลิงไหม้ ให้ใช้ผ้าหนาๆ ชุบน้ำอุดตามช่องที่ควันไฟสามารถลอยเข้ามาได้ ปิดพัดลมระบายอากาศและเครื่องปรับอากาศ เพื่อป้องกันการสูดดมควันไฟ จากนั้นโทรศัพท์แจ้งเจ้าหน้าที่ เพื่อบอกตำแหน่งที่ติดอยู่ และส่งสัญญาณให้ผู้อื่นทราบ จะได้รับการช่วยเหลืออย่างทันท่วงที

การอพยพออกจากพื้นที่
เกิดเพลิงไหม้

หลีกเลี่ยงการสูดดมควันไฟเข้าสู่ระบบทางเดินหายใจ โดยใช้ผ้าชุบน้ำปิดจมูกและปาก หรือใช้ถุงพลาสติกใสขนาดใหญ่อัดอากาศบริสุทธิ์แล้วนำมาครอบศีรษะ เพื่อป้องกันการสูดดมควันไฟเข้าสู่ร่างกาย ทำให้หมดสติและเสียชีวิต

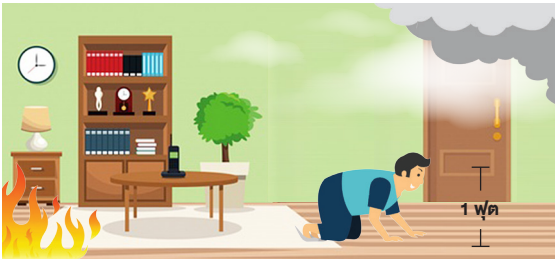

อพยพไปตามเส้นทางที่ปลอดภัย โดยหนีไฟไปในทิศทางเดียวกับควันไฟและความร้อน พร้อมหมอบคลานต่ำหรือย่อตัวให้ใกล้กับระดับพื้นมากที่สุด เนื่องจากอากาศบริสุทธิ์อยู่เหนือพื้นในระดับไม่เกิน 1 ฟุต

ใช้บันไดหนีไฟในการอพยพออกจากอาคาร เนื่องจากมีช่องระบายอากาศ จึงช่วยลดการสูดดมควันไฟเข้าสู่ร่างกาย

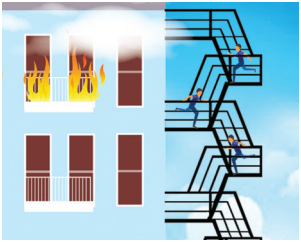

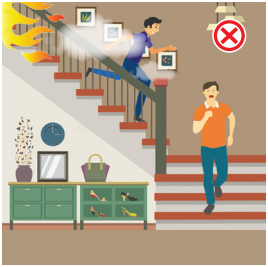

หลีกเลี่ยงการใช้บันไดภายในอาคารเป็นเส้นทางอพยพหนีไฟ เพราะบันไดมีลักษณะเป็นปล่อง ทำให้ควันไฟและเปลวเพลิงลอยตัวขึ้นมาปกคลุม จึงเสี่ยงต่อการสำลักควันไฟและถูกไฟคลอกเสียชีวิต

ห้ามใช้ลิฟต์ในการอพยพหนีไฟ เพราะเมื่อเกิดเพลิงไหม้ ไฟฟ้าจะดับ ทำให้ติดค้างภายในลิฟต์ ขาดอากาศหายใจเสียชีวิต

ข้อควรรู้ในการอพยพหนีไฟ

ไม่เข้าไปอยู่ในบริเวณจุดอับของอาคาร อาทิ ห้องใต้ดิน เพราะยากต่อการช่วยเหลือของเจ้าหน้าที่

ไม่เข้าไปอยู่ในห้องน้ำ เพราะปริมาณน้ำไม่เพียงพอต่อการดับไฟ ทำให้ถูกไฟคลอกเสียชีวิตได้

ไม่ขึ้นไปชั้นบนหรือดาดฟ้าของอาคาร เพราะไฟจะลุกลามจากชั้นล่างขึ้นสู่ชั้นบน ทำให้เสี่ยงต่อการได้รับอันตราย ยกเว้นกรณีที่ไม่สามารถอพยพหนีไฟลงสู่ชั้นล่างได้

ข้อควรรู้ในการอพยพหนีไฟ

กรณีไฟลุกลามติดเสื้อผ้า ให้รีบถอดเสื้อผ้าหรือใช้วิธีนอนราบกับพื้น กลิ้งตัวไปมาให้ไฟดับ ห้ามวิ่งอย่างเด็ดขาด เพราะไฟจะลุกลามรวดเร็วขึ้น

กรณีติดอยู่ในอาคาร ให้โทรศัพท์แจ้งเหตุ พร้อมระบุตำแหน่งที่ติดอยู่ หรือส่งสัญญาณขอความช่วยเหลือจากเจ้าหน้าที่หรือผู้ที่อยู่ภายนอกอาคาร อาทิ โบกผ้า ใช้ไฟฉาย เป่านกหวีด

ห้ามกลับเข้าไปในอาคารที่เกิดเพลิงไหม้ เพราะอาจถูกไฟคลอก หรือได้รับอันตรายจากโครงสร้างอาคารที่พังถล่มลงมา